

Andamento dei mercati di legname tondo in Trentino

3° TRIMESTRE 2022

WWW.LEGNOTRENTINO.IT

**ANDAMENTO DEL MERCATO DEL LEGNAME IN TRENTINO
3° TRIMESTRE 2022**

Dati aggiornati al 13/10/2022

Specie legnosa prevalente	Modalità di vendita	Assortimento	N. lotti	Volume tariffario (m ³)	Quantità netta/presunta (m ³)	Prezzo medio/ponderato (Eur) (*)	NOTE
Abete (o misto)	(1) In piedi	Assortimento unico	79	67.477,15	48.905,00	54,69	
	(2) Allestito a strada o in vendita presunta	Totale	40		6.191,10	92,87 (*)	
		Assortimento unico	3		157,33	94,44	
		Botoli	4		181,66	91,81	
		Imballaggio	17		4.603,22	93,87	
		Legname di pregio					
		Paleria	5		198,53	52,96	
		Travatura	2		118,43	72,98	
Tronchi	9		931,93	98,87			
Larice	(1) In piedi	Assortimento unico	1	221,00	175,00	102,75	
	(2) Allestito a strada o in vendita presunta	Totale	1		15,11	142,00 (*)	
		Assortimento unico	1		15,11	142,00	
		Botoli					
		Imballaggio					
		Legname di pregio					
		Paleria					
		Travatura					
Tronchi							
Pino cembro (cirmolo)	(1) In piedi	Assortimento unico					
	(2) Allestito a strada o in vendita presunta	Totale	3		169,93	421,13 (*)	
		Assortimento unico	2		163,93	428,86	
		Botoli					
		Legname di pregio					
Tronchi	1		6,00	210,20			
Altre conifere	(1) In piedi	Assortimento unico					
	(2) Allestito a strada o in vendita presunta	Totale					
Latifoglie	(1) In piedi	Assortimento unico	1	503	490,00	49,50	
	(2) Allestito a strada o in vendita presunta	Totale					
Totale	(1) In piedi		81	68.201,15	49.570,00	54,81 (*)	
	(2) Allestito a strada o in vendita presunta		44		6.376,14	101,73 (*)	
	Complessivo		125	68.201,15	55.946,14		

(*): Il prezzo medio è ponderato sulla base dei prezzi medi assoluti e delle quantità complessive per ciascuna delle singole tipologie di assortimento in piedi (a totale), a strada o in vendita presunta.

(1) I quantitativi si riferiscono ai volumi tariffari e ai quantitativi netti stimati riportati nei progetti di taglio o negli allegati tecnici delle comunicazioni di taglio forzoso, in caso di schianti forestali.

(2) Vendita presunta: si tratta della vendita del legname prima delle operazioni di taglio e accatastamento e quindi di un volume e di una assortimentazione presunti. Al momento della vendita il legname è ancora in piedi nel bosco. Successivamente alla aggiudicazione il venditore si impegna alla fornitura, entro una certa data, del quantitativo concordato "a piazzale o su strada camionabile".

Legname venduto in provincia di Trento negli ultimi cinque anni

Tabella riassuntiva per trimestre

Nr. lotti, quantità totali vendute e prezzi medi ponderati nel trimestre considerato. Serie storica 2017-2022

Periodo		Vendite in piedi			Vendite a strada o in presunto		
Anno	Trimestre	Nr. lotti	Quantità (mc)	Prezzo medio	Nr lotti	Quantità (mc)	Prezzo medio ponderato
2017	I° Trimestre	32	8.066	52,86	58	7.614	80,41
2017	II° Trimestre	60	20.987	62,46	115	18.299	85,99
2017	III° Trimestre	43	17.504	72,74	79	9.316	96,51
2017	IV° Trimestre	31	13.477	69,24	212	28.293	99,99
2018	I° Trimestre	13	4.074	64,16	54	11.322	95,88
2018	II° Trimestre	23	10.338	68,37	106	19.480	90,32
2018	III° Trimestre	83	28.726	70,86	115	15.598	89,60
2018	IV° Trimestre	144	119.537	45,08	174	22.431	118,74
2019	I° Trimestre	215	642.269	24,73	123	27.815	62,87
2019	II° Trimestre	124	250.913	31,09	33	16.850	55,62
2019	III° Trimestre	78	998.136	25,01	93	17.171	57,85
2019	IV° Trimestre	43	77.079	21,82	142	32.349	59,54
2020	I° Trimestre	20	6.313	33,16	45	7.622	59,71
2020	II° Trimestre	20	6.313	21,95	56	12.351	56,33
2020	III° Trimestre	34	56.728	17,46	105	17.717	58,13
2020	IV° Trimestre	61	36.360	25,42	101	14.020	59,24
2021	I° Trimestre	34	19.765	30,22	55	8.019	76,55
2021	II° Trimestre	72	23.216	53,78	42	4.936	86,76
2021	III° Trimestre	122	97.653	63,44	61	11.104	107,28
2021	IV° Trimestre	93	74.809	55,80	97	14.150	108,89
2022	I° Trimestre	78	51.634	57,92	30	8.204	110,56
2022	II° Trimestre	79	62.344	69,47	51	10.765	98,06
2022	III° Trimestre	81	68.201	54,81	44	6.376	101,73

Legname venduto in provincia di Trento - andamento prezzi medi* -

Prezzo medio realizzato nei trimestri considerati

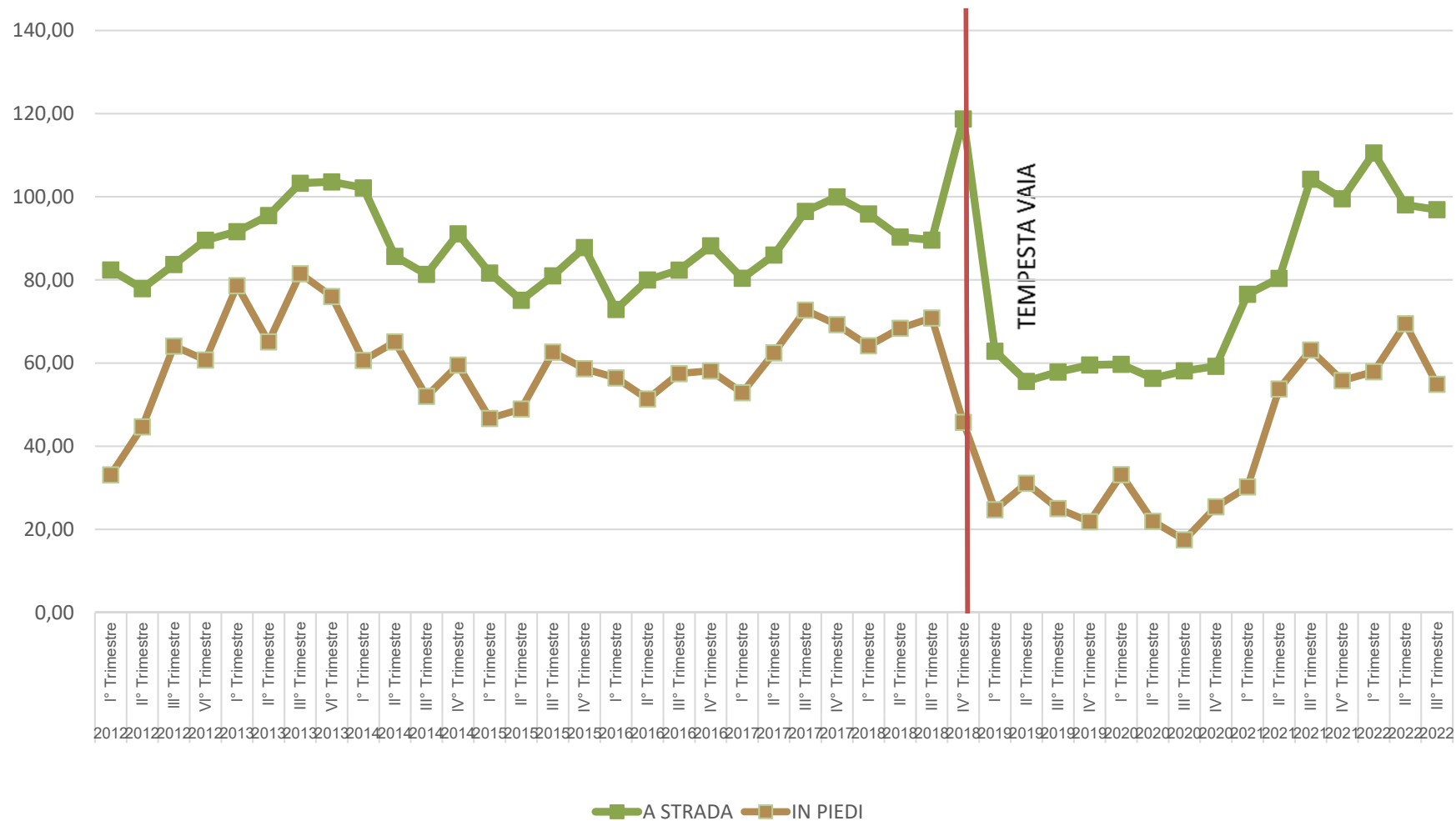

* Media aritmetica per i lotti in piedi e ponderata per i lotti a strada

** Tolto nel 4° trim. 2020 e 1-2°trim. 2021 e 2° trim.2022 dalla media, il prezzo del pino cembro che influiva troppo sulla media

Legname tondo venduto a strada o in volume presunto

TRONCHI DI ABETE



Prezzo medio realizzato nei trimestri considerati

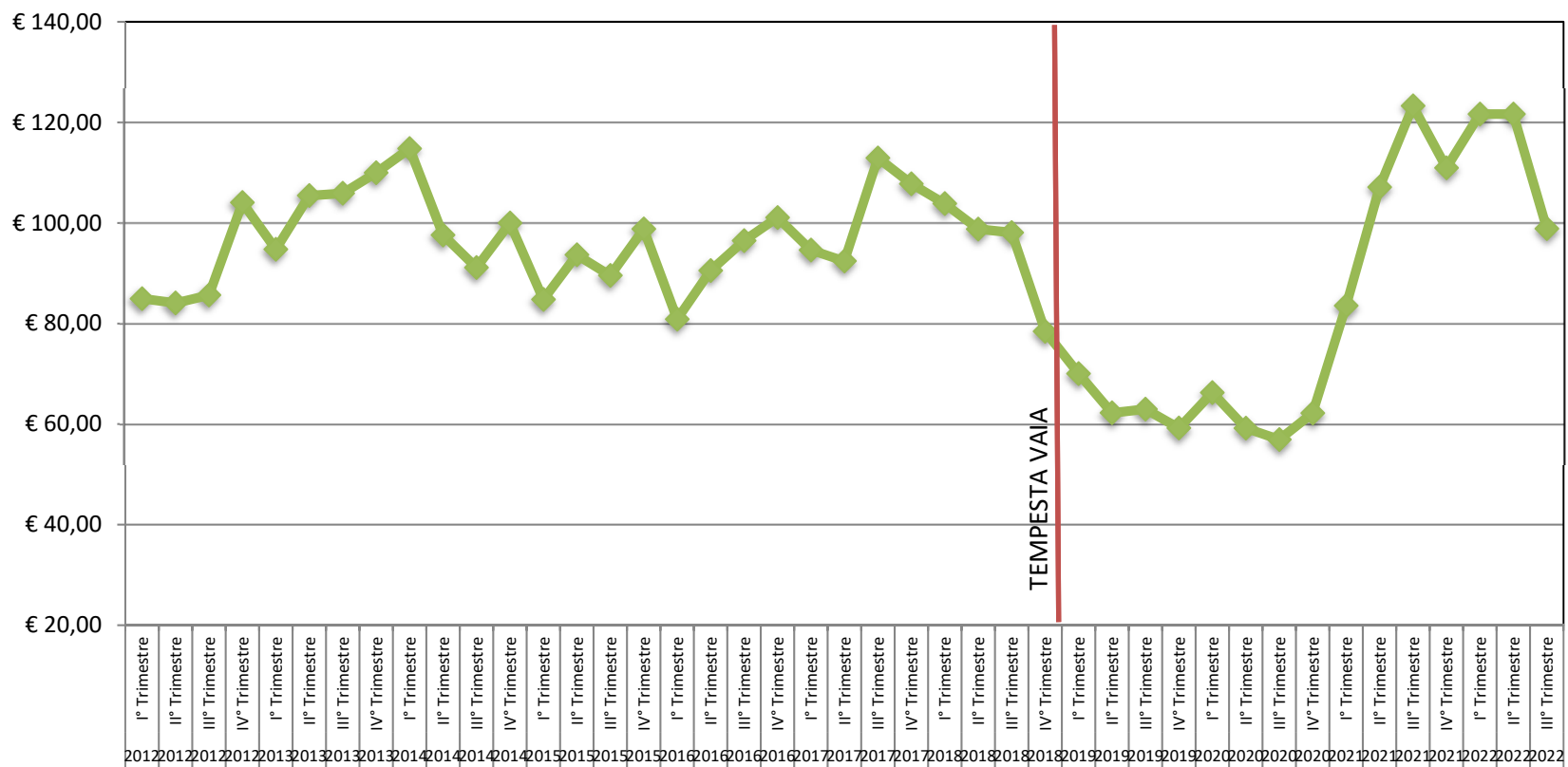



Legname tondo venduto a strada o in volume presunto

TRAVATURA DI ABETE

Prezzo medio realizzato nei trimestri considerati

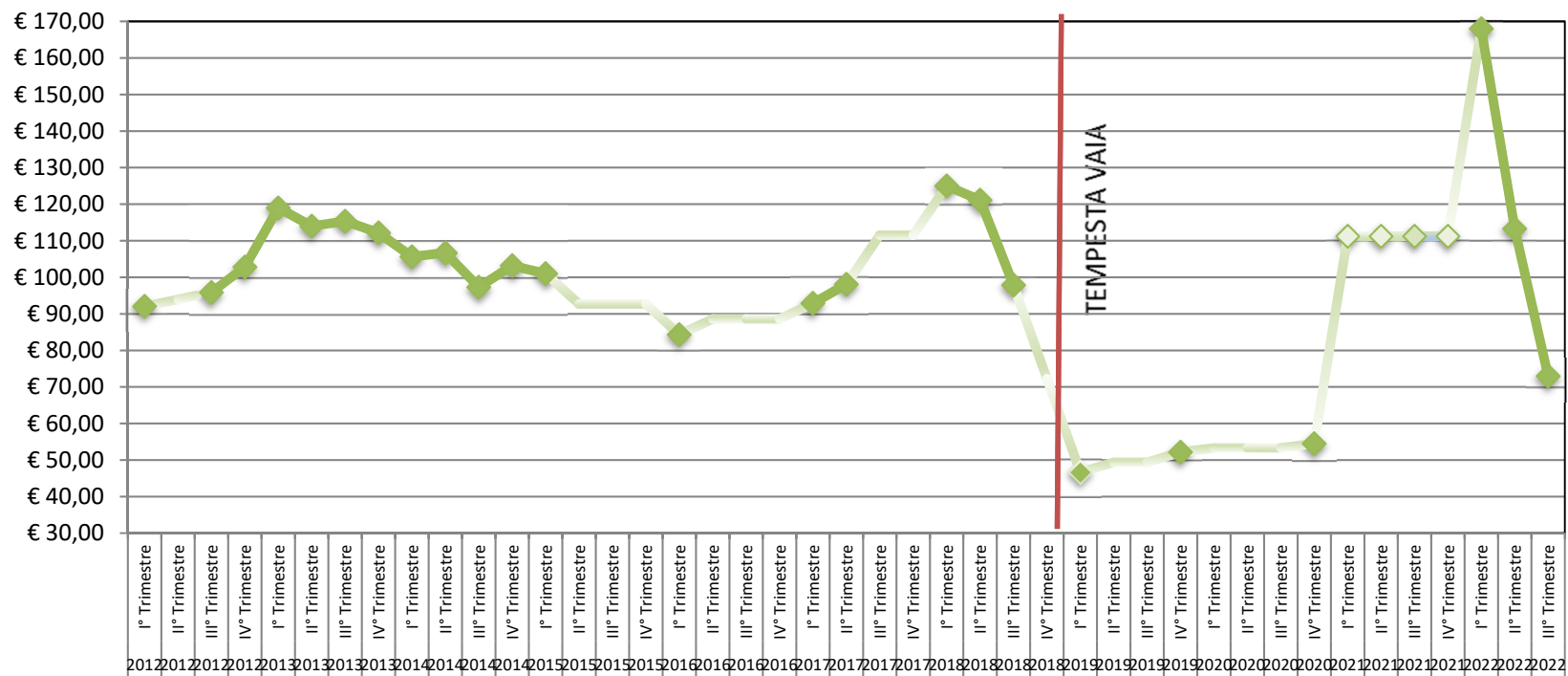

* I trimestri in cui non vi era disponibilità dell'assortimento corrispondente sono stati tratteggiati con una linea più chiara

Legname tondo venduto a strada o in volume presunto IMBALLAGGIO DI ABETE



Prezzo medio realizzato nei trimestri considerati

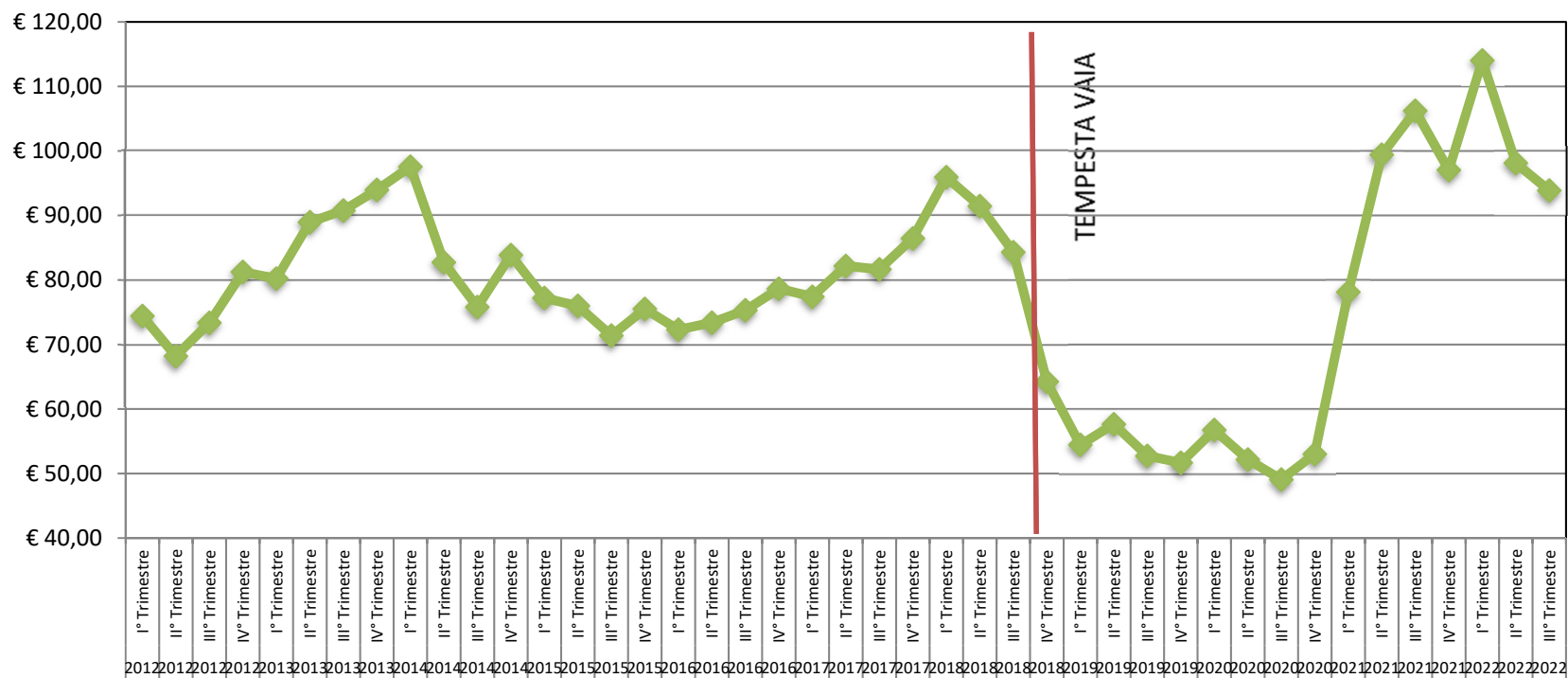



Legname tondo venduto a strada o in volume presunto

ASSORTIMENTO UNICO DI ABETE

Prezzo medio realizzato nei trimestri considerati

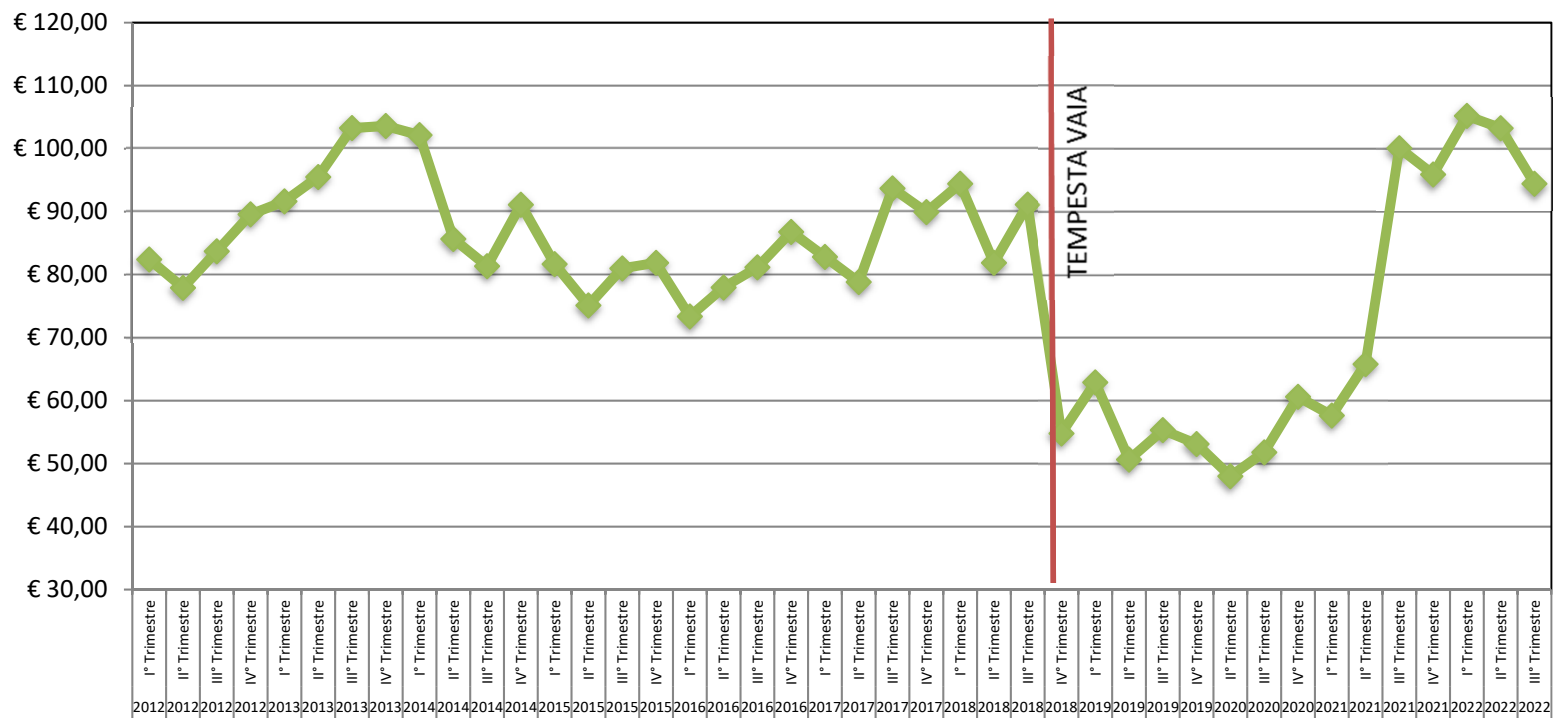



Legname tondo venduto a strada o in volume presunto

TRONCHI DI LARICE

Prezzo medio realizzato nei trimestri considerati

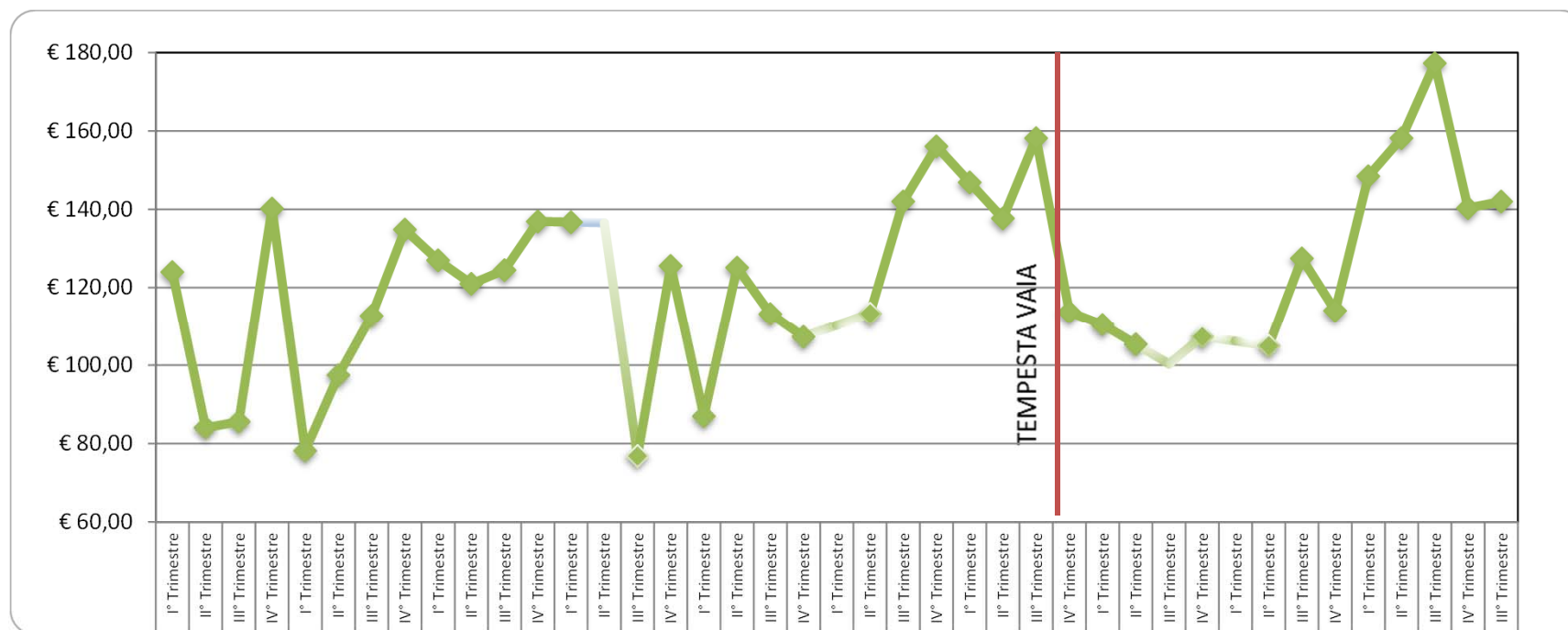

* I trimestri in cui non vi era disponibilità dell'assortimento corrispondente sono stati tratteggiati con una linea più chiara



Legname tondo venduto a strada o in volume presunto

TRONCHI DI CIRMOLO

Prezzo medio realizzato nei trimestri considerati

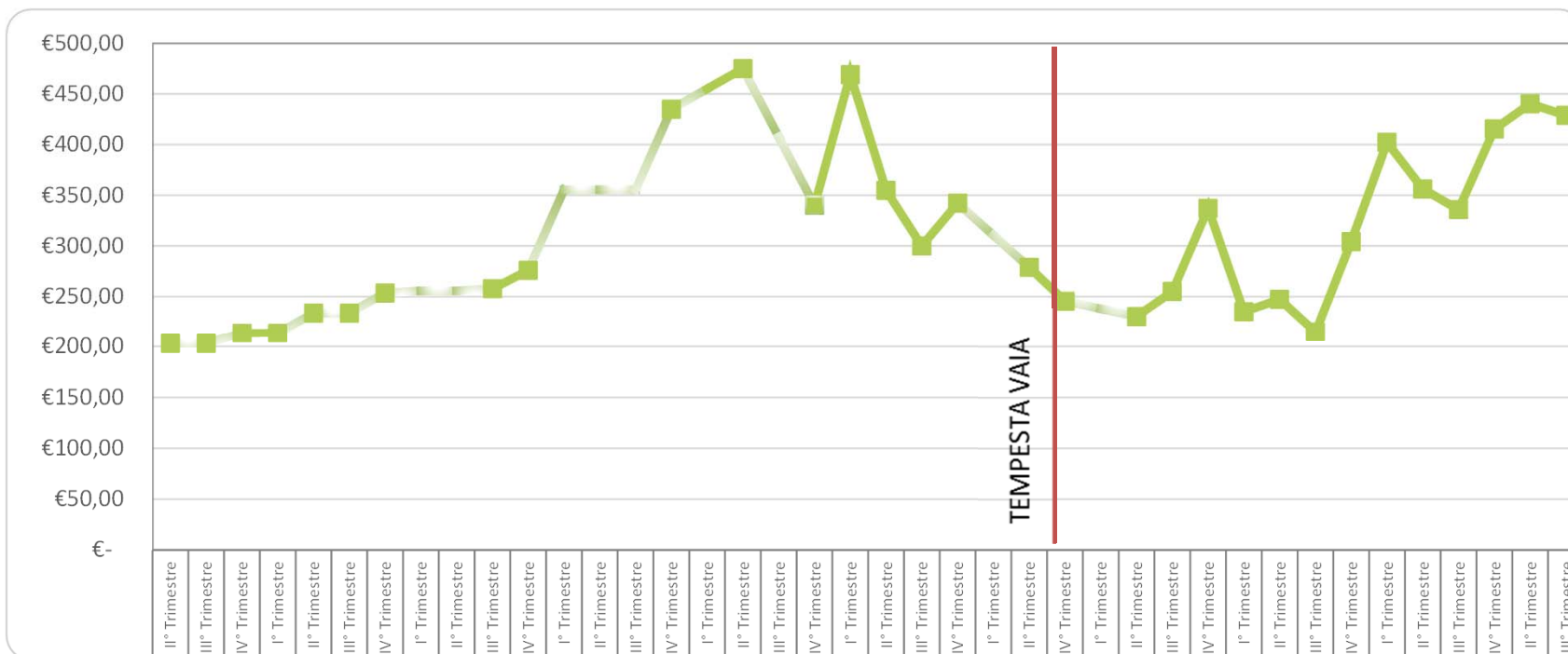

* I trimestri in cui non vi era disponibilità dell'assortimento corrispondente sono stati tratteggiati con una linea più chiara

Serie storica a confronto dei prezzi dei principali assortimenti di abete

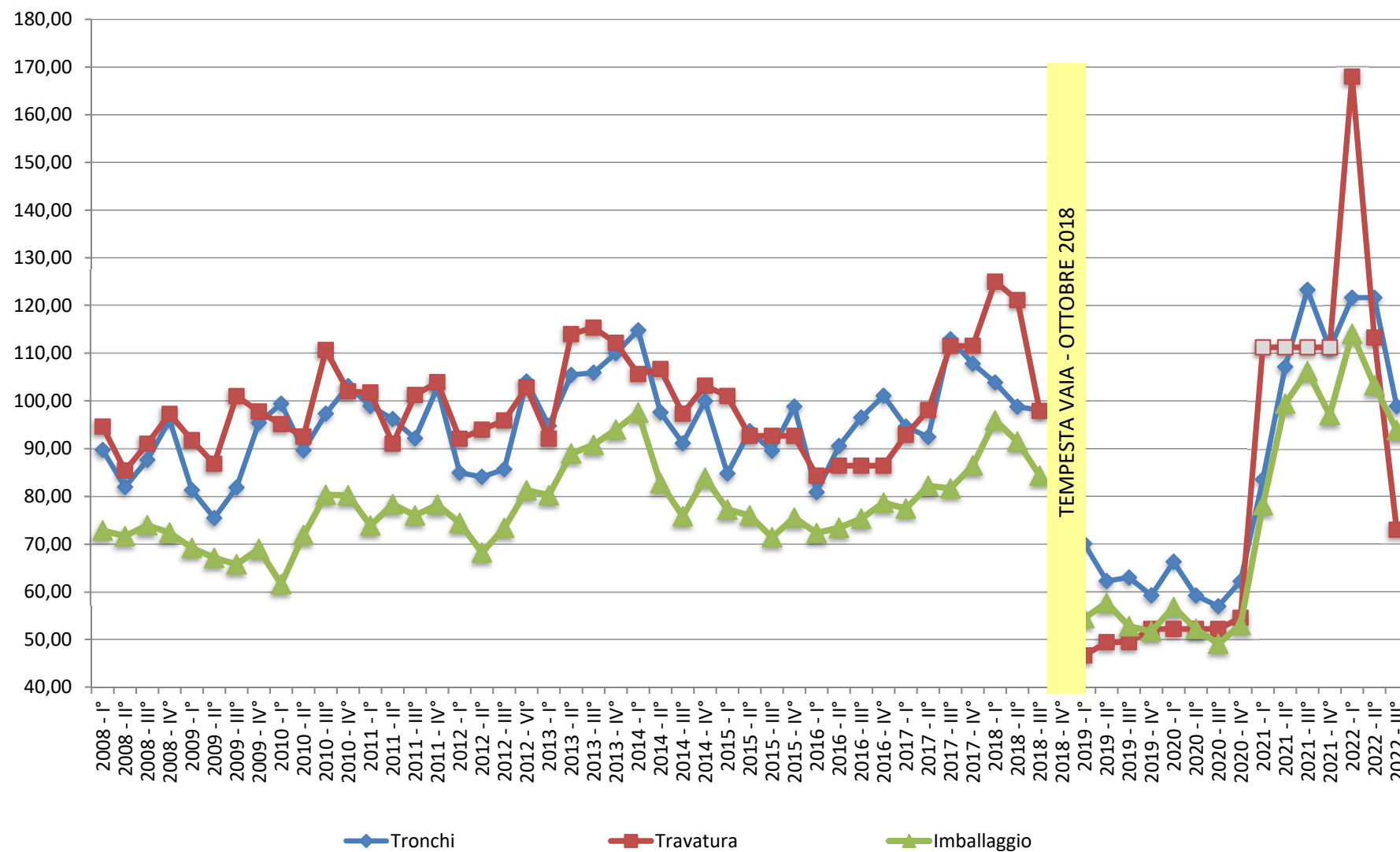



CAMERA
DI COMMERCIO
INDUSTRIA
ARTIGIANATO
E AGRICOLTURA
DI TRENTO

Pronti all'impresa

CONTATTI:

Ufficio Promozione del Territorio
Via S. Trinità, 24 - Palazzo Roccabruna
38122 Trento
Tel. 0461-887106-136
E-mail: progetto.legno@tn.camcom.it
www.legnotrentino.it

